

A watercolor illustration of a green cactus with a purple flower and an orange starburst. The background is a mix of brown, purple, and green washes. The cactus is the central focus, with a purple flower at the top and an orange starburst in the middle. The text is overlaid on the cactus.

Puerta entre los Cerros

Historia gráfica de Portezuelo



**Puerta entre
los Cerros**



**¿Sabes cuál es el significado de Portezuelo?
Según dicen algunas personas, Portezuelo
significa "Puerta entre los cerros" .**

**Algunas personas dicen que nuestra comuni-
dad se llama así porque la localidad se en-
cuentra entre los cerros, algunos otros dicen
que en los cerros de la localidad inicia la
Sierra de Álvarez. ¿Conocías esto de nuestra
comunidad?**

**Acompáñanos a conocer parte de la historia y
algunos datos de la localidad de Portezuelo a
través de la mirada de niñas, niños y jóvenes
de la comunidad.**



**Nuestro Cerro de San Pedro
fue habitado por los
Huachichiles hace muchos
muchos años.**





**Pelearon contra los españoles,
hasta que pactaron la paz con
regalos y beneficios.**





Cerro de San Pedro fue muy importante al encontrarse en él oro y plata.





**En 1592 entran a las minas
los habitantes de Cerro de
San Pedro**



Pedro de Anda le da el nombre de Cerro de San Pedro en honor a San Pedro y porque 4 de sus descubridores llevaban ese nombre.





Cerro de San Pedro también se le llama Potosí por la similitud con el Alto de Perú, hoy Bolivia por los cerros ricos en minerales.



**Debido a la falta de agua,
solo hubo un asentamiento
dentro de Cerro, contaba con
autoridades, una capilla
y otros establecimientos
de alimentos.**





**Cerro de San Pedro fue el
primer asentamiento en
San Luis Potosí**

Se establecieron más asentamientos alrededor de Cerro y se utilizaban mulas y caballos para transportar el agua y los metales.



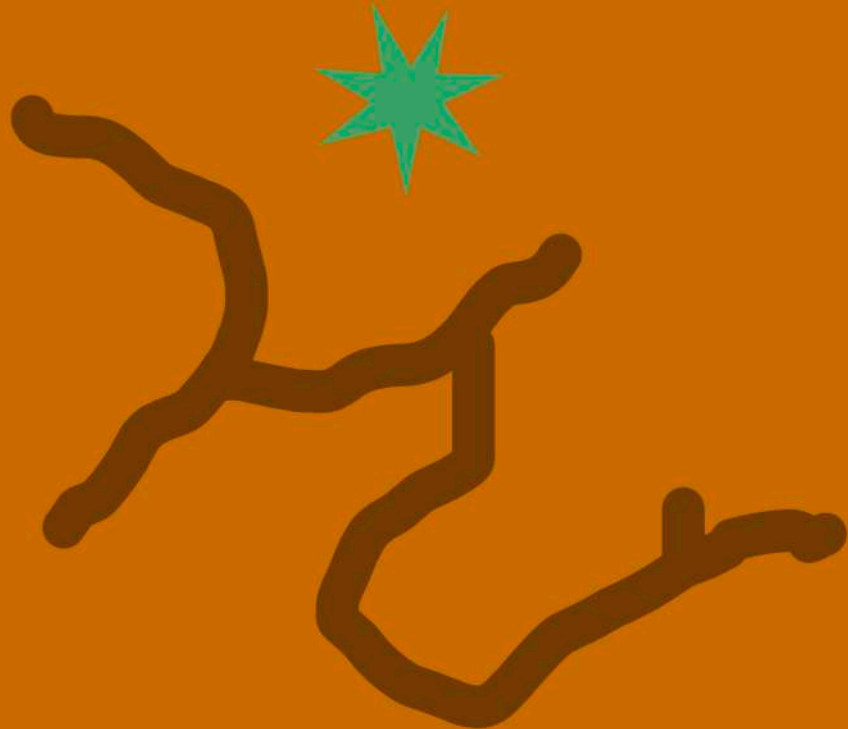

**(1645) A partir de esto
Cerro de San Pedro dió
origen a la fundación de
Portezuelo, La Sabanilla,
Divisadero, San Antonio de
La Sauceda, San Pedro
Gogorron, La Pila y Pardo.**

En 1656 se utilizó el Cerro de San Pedro con San Luis Rey de Francia y lingotes de oro y plata para el escudo de nuestro estado San Luis Potosí

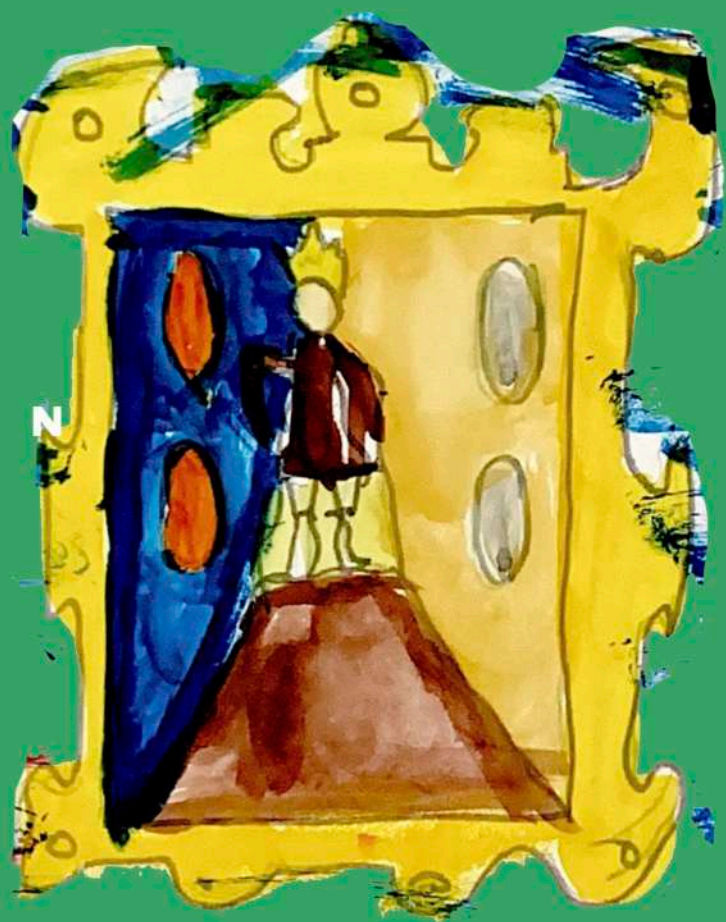

**Portezuelo ha tenido
varios nombres como
Juárez y Puesta de Campa**





En 1921 Portezuelo se convirtió en la cabecera de Cerro de San Pedro, aunque después dejó de serlo.



Portezuelo
cuenta con
1578
habitantes.



A vibrant, stylized illustration of a desert landscape. The scene is dominated by several green cacti of various shapes and sizes, including tall columnar ones and smaller, rounded ones. The ground is a mix of yellow and orange, suggesting a sandy or rocky terrain. In the background, there are brown, jagged mountains under a bright blue sky with white, cloud-like shapes. The overall style is reminiscent of a children's book illustration or a folk-art style painting.

**Portezuelo
tiene un clima
árido**

**Se siente el viento frío,
y el sol quema fuerte.
Sus cerros se pueden ver
en el largo camino para llegar
a la comunidad.**



**Dentro de su vegetación
podemos encontrar
cactáceas y mezquites**

**tiene paisajes
muy hermosos**





**Nopales, garambullos,
huizaches, pirules y más.**



**mucha
diversidad**

**Podemos
escuchar su
canto en las
mañanas**





**En Portezuelo tenemos mucha
diversidad de aves**



**Algunas son
muy grandes
como el
halcón**





**De animales podemos
encontrar, vacas, toros y
caballos.**





Más vaquitas



**También hay muchos perritos
como nuestra amiga la Wera
que viene a saludar al
Semillero**





**Parte de la población se dedica
al campo**



**Sembrando maíz
cortando tunas y
otras plantas
para el ganado.**

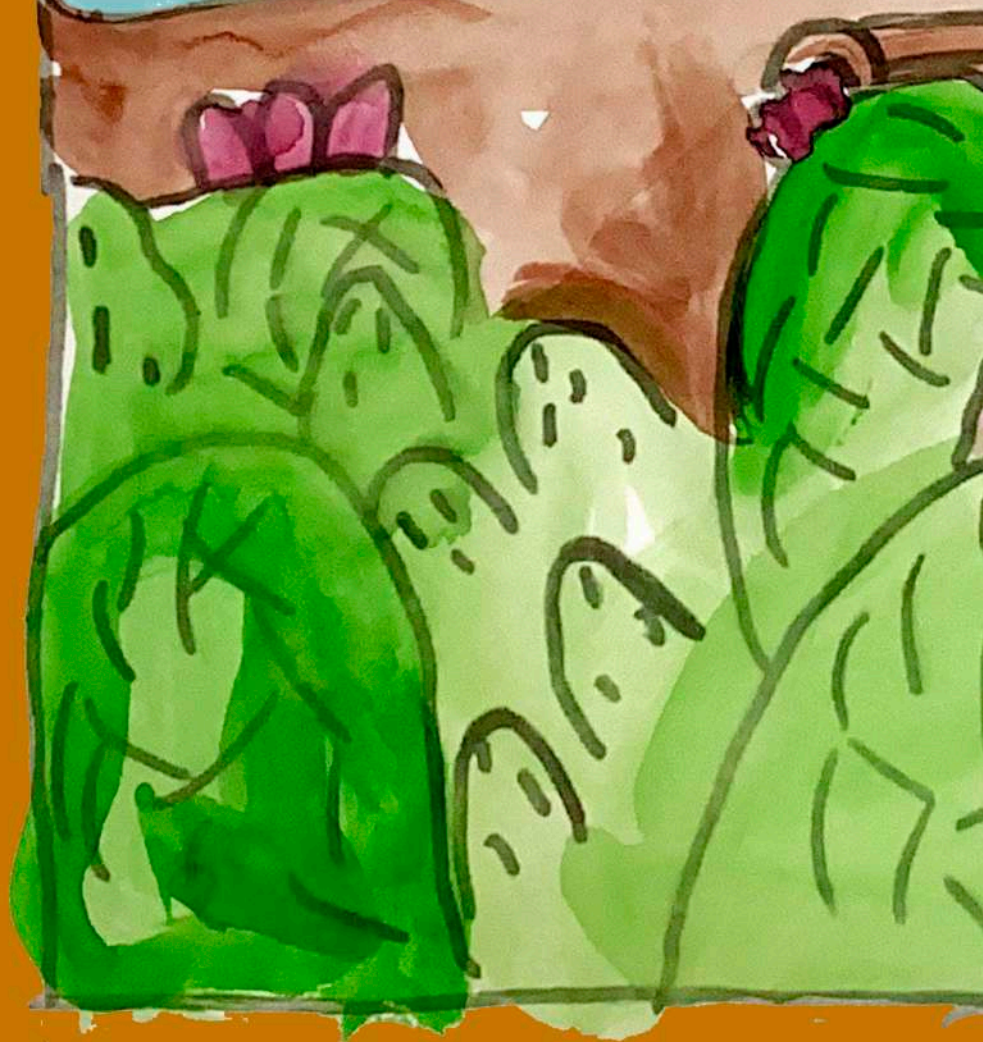











**Este libro lo realizó el Semillero
Creativo de Pintura Cerro de San
Pedro, San Luis Potosí**

Natalia

Mariana

Mateo

Alfonso

Carlos Uriel

Tadeo

Marcos Javier

Ximena Adaí

Jimena Guadalupe

Arantxa Sophia

Arlette Estefania

Victoria

Elías Emanuel

Cristian

Santos

Jovani Santiago

Karla

Frida

Regina

Isaí Wenceslao

Wendolyn

Magdalena

Gabriela

Ángel Gael

Fátima Abigail

Nahomi

Camila Berenice

Camila

Jesús Sebastián

Abraham

Yasid Israel

Bella Aylin

Renata Scarlett

Yulissa Marisol

Nathalia Saray

Hian Hilario

María

Matias

Agustín Hurtado/Janín Garcin

**Agradecemos a la Presidenta del Municipio de Cerro de San
Pedro Esmeralda Abigail Nava Loreda por el apoyo con la
impresión de estos ejemplares.**

FEBRERO 2024

Puerta entre los Cerros

Historia gráfica de Portezuelo





**Este material fue realizado por el
Semillero Creativo de Pintura en Cerro de San Pedro,
San Luis Potosí, perteneciente al programa de Cultura
Comunitaria.**



CULTURA

SECRETARÍA DE CULTURA